

VEDERE IN PLAN

sc.1:20

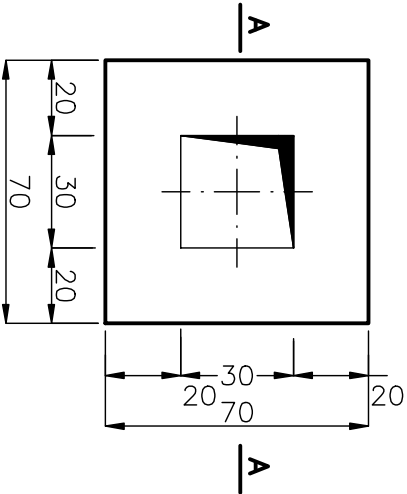

SECȚIUNEA A-A

sc.1:20

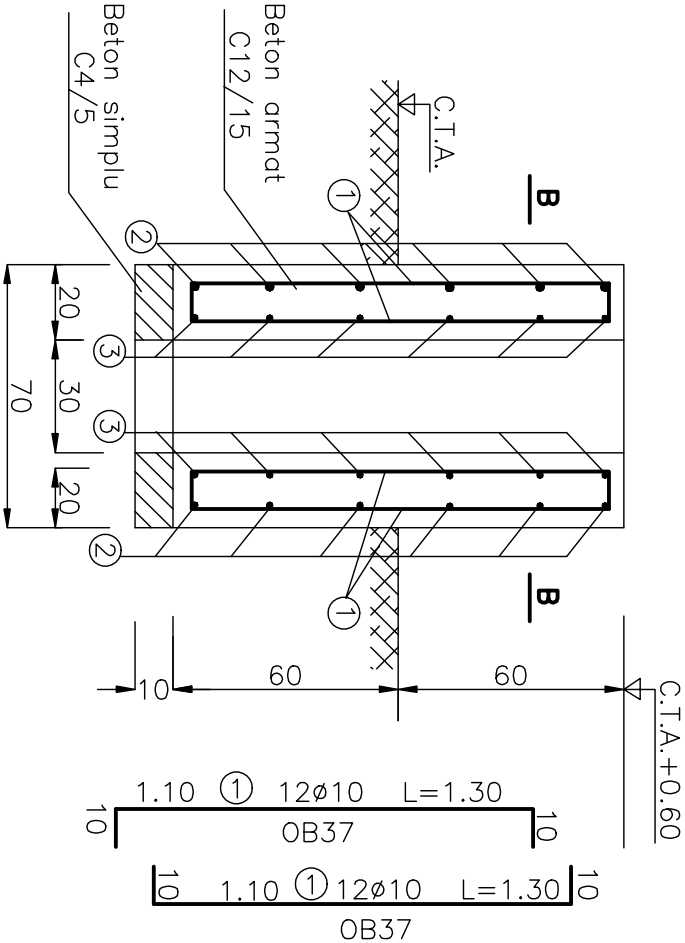

SECȚIUNEA B-B

sc.1:20

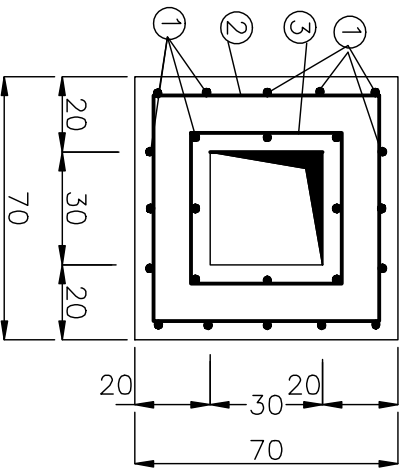

NOTA:

- Amplasarea se va face conform plan de amplasare.
- Cota C.T.A.reprezinta cota superioara a terenului amenajat.
- Durata de vida proiectata a constuctiei este de 50 ani,conform CRO–2005.
- Conform Hotararii Guvernului Romaniei 766–1997,categoria de importanta a constructiei este ”D”.
- Se vor utiliza urmatoarele tipuri de betoane:
  - \* Beton egalizare C4/5–T3–II/A–S 32,5/0–31(8c5) conf. NE 012–99.
  - \* Beton armat C12/15–T3–II/A–S 32,5/0–31(8c15) conf. NE 012–99.
  - \* Ciment II/A–S 32,5/0–31 conf. SR EN 197/1–2002.
  - \* Otel beton OB37 conf. STAS 438/1–89.
  - \* Agregate naturale grele conf. SR EN 12620:2003.
- Pe tot parcursul lucrarilor se vor lua masuri de indepartare a apelor provenite din precipitatii de pe amplasament.
- Inainte de turnarea betonului fundul gropii se va compacta pana la obtinerea unei densitati a pomantului in stare uscata de1,65t/m<sup>3</sup>.
- Acoperirea minima pentru armaturi va fi de 4,5cm. pentru cele ce vin in contact cu pomantul si de 3,5cm. pentru celelalte armaturi.
- Inainte de inceperea lucrarii se va corela prezentul plan cu dimensiunile din teren.
- Domeniul de verificare conf. HGR 925/95 este A1.
- Dimensiunile sunt prezentate pentru o fundatie cu latura sectiunii de 700 mm.
- Deoarece nu se cunosc dimensiunile cabinei SPC, dimensiunile din prezentul plan se vor corela cu dimensiunile cabinei si cu Planul PC–06, astfel cantitatile de materiale se vor modifica functie de dimensiunile fundatiei.

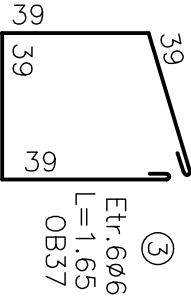
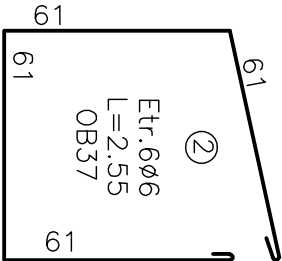

EXTRAS DE ARMATURA

| ELEMENT                       |   | MARCA     |    | NR.BUC. ASEMENEA                |      | LUNG. IN METRI A UNEI BARE |       | OB 37          |       |
|-------------------------------|---|-----------|----|---------------------------------|------|----------------------------|-------|----------------|-------|
| DENUMIREA SI BUCATI ASEMENEA  |   | DIAMETRUL |    | INTR-UN ELEM. SI IN TOATE ELEM. |      | LUNG. IN METRI A UNEI BARE |       | LUNGIMI TOTALE |       |
| ARMARE FUNDATIE 1BUC.         | 1 | 10        | 24 | 24                              | 1.30 |                            |       | ø6             | ø10   |
|                               | 2 | 6         | 6  | 6                               | 2.55 | 15.30                      |       |                | 31.20 |
|                               | 3 | 6         | 6  | 6                               | 1.65 | 9.90                       |       |                |       |
|                               |   |           |    |                                 |      |                            |       |                |       |
| TOTAL LUNGIMI /ø              |   |           |    |                                 |      | m                          | 25.20 | 31.20          |       |
| MASA/m                        |   |           |    |                                 |      | Kg.                        | 0.222 | 0.617          |       |
| MASA/ø                        |   |           |    |                                 |      | Kg.                        | 5.60  | 19.25          |       |
| MASA TOTALA PE TIPURI DE OTEL |   |           |    |                                 |      | Kg.                        |       | 24.85          |       |

|      |  |  |  |  |  |  |  |  |  |
|------|--|--|--|--|--|--|--|--|--|
| 3    |  |  |  |  |  |  |  |  |  |
| 2    |  |  |  |  |  |  |  |  |  |
| 1    |  |  |  |  |  |  |  |  |  |
| Rev. |  |  |  |  |  |  |  |  |  |

|  |           |      |        |      |           |      |        |
|--|-----------|------|--------|------|-----------|------|--------|
|  | Descriere | Data | Semnat | Rev. | Descriere | Data | Semnat |
|--|-----------|------|--------|------|-----------|------|--------|

Acest document este proprietatea S.C. ELLIS'92 S.R.L. si nu va fi comunicat fara autorizare

|                |                  |                 |                      |  |
|----------------|------------------|-----------------|----------------------|--|
| Intocmit       | Verificat        | Aprobat         | Beneficiar           | Denumire proiect   |
| Stefanica Oana | Stefanica Victor | Ionescu Androne | CONPET S.A. PLOIESTI | DEZAFECTAREA REZERVORULUI R9 TITEI (V=2889 mc) CONSTRUCȚIE REZERVOR NOU PENTRU TITEI (V=2500 mc) STATIA DE POMPARE CARTOJANI |

|                     |  |                  |  |
|---------------------|--|------------------|--|
| Fundatie Cabina SPC |  | Nr.: A614-PC-09  |  |
|                     |  | Scara:           |  |
|                     |  | Index:A614-PC-BD |  |
|                     |  | Rev.0            |  |
|                     |  | Data:06.2017     |  |
|                     |  | Plansa:          |  |

elis'92

arhitectura proiectare inginerie consultanta tehnica

SP

AGC

ISO 9001

|           |          |  |
|-----------|----------|--|
| Material: | Masa: kg |  |
|-----------|----------|--|